

2 FACHADA FRONTAL FINAL
ESCALA 1:100

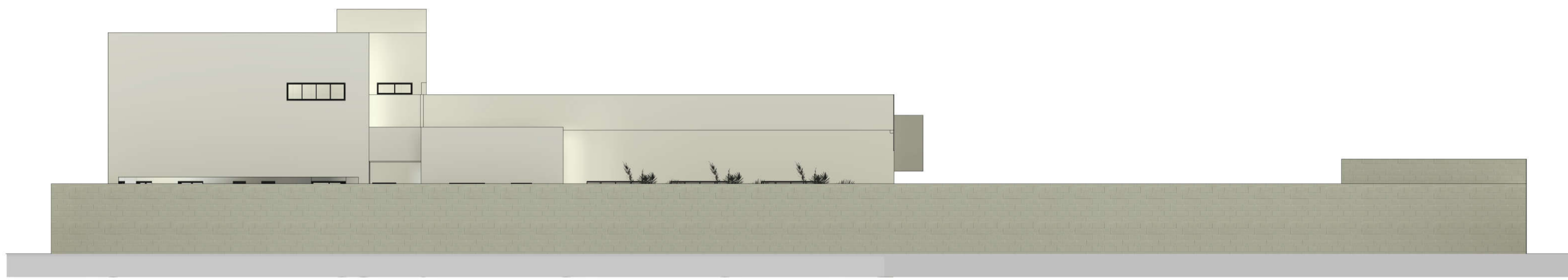

3 FACHADA DOS POSTERIOR FINAL
ESCALA 1:100

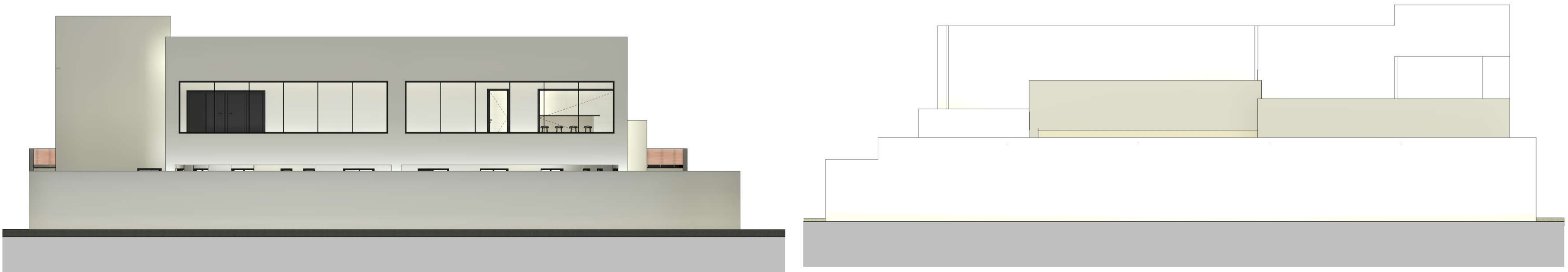

4 FACHADA LATERAL DIREITA FINAL
ESCALA 1:100

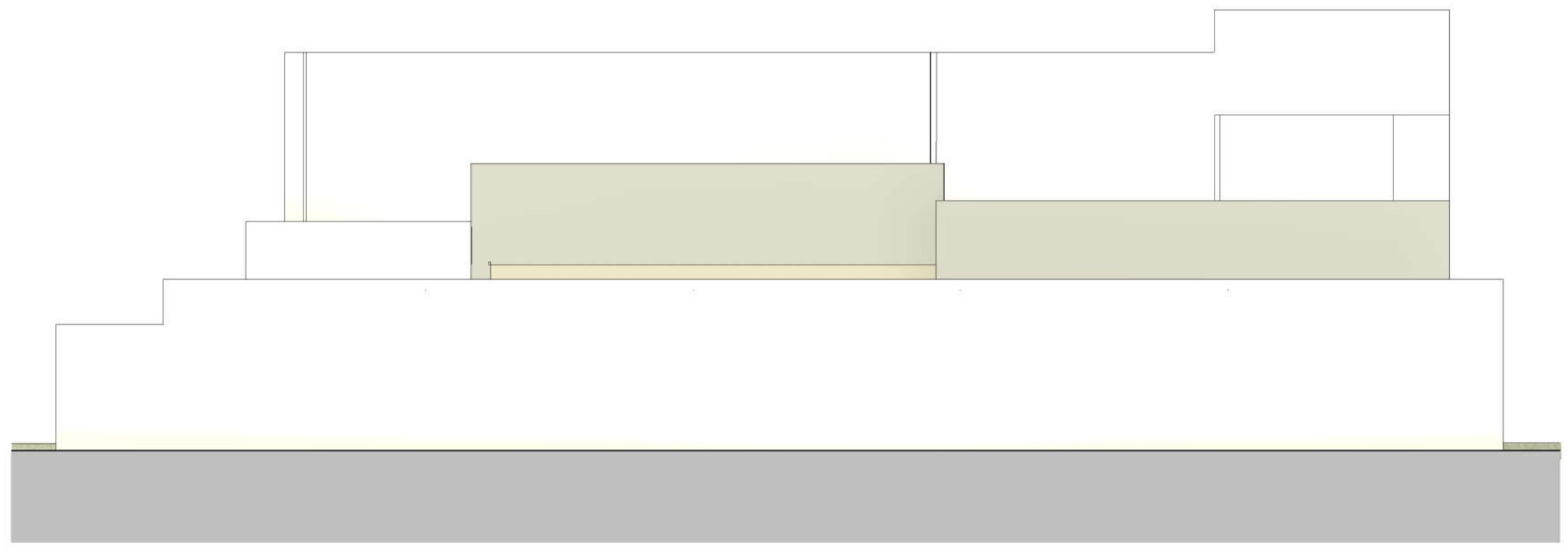

5 FACHADA LATERAL ESQUERDA FINAL
ESCALA 1:100

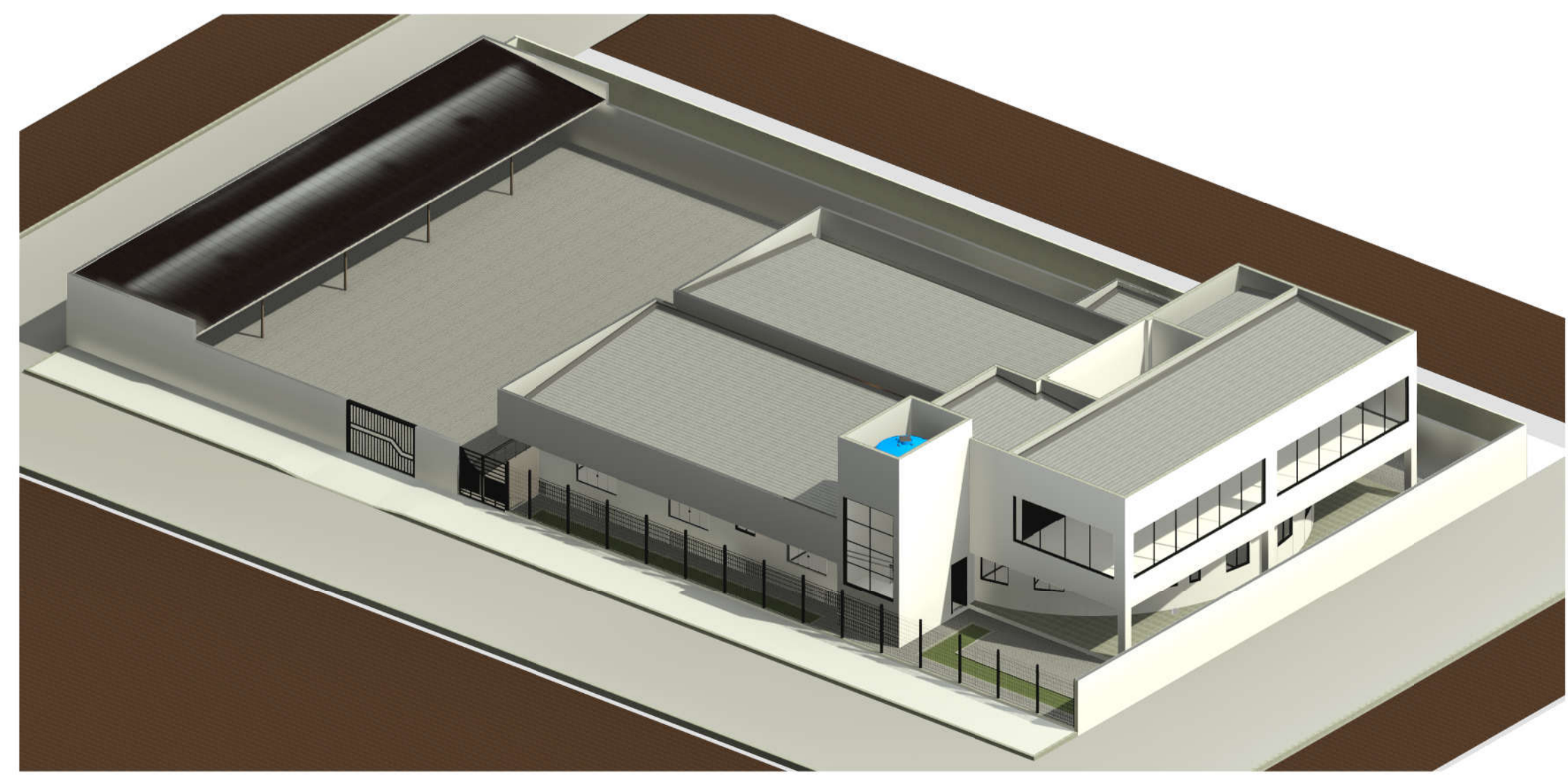

1 PESPECTIVA FINAL
ESCALA

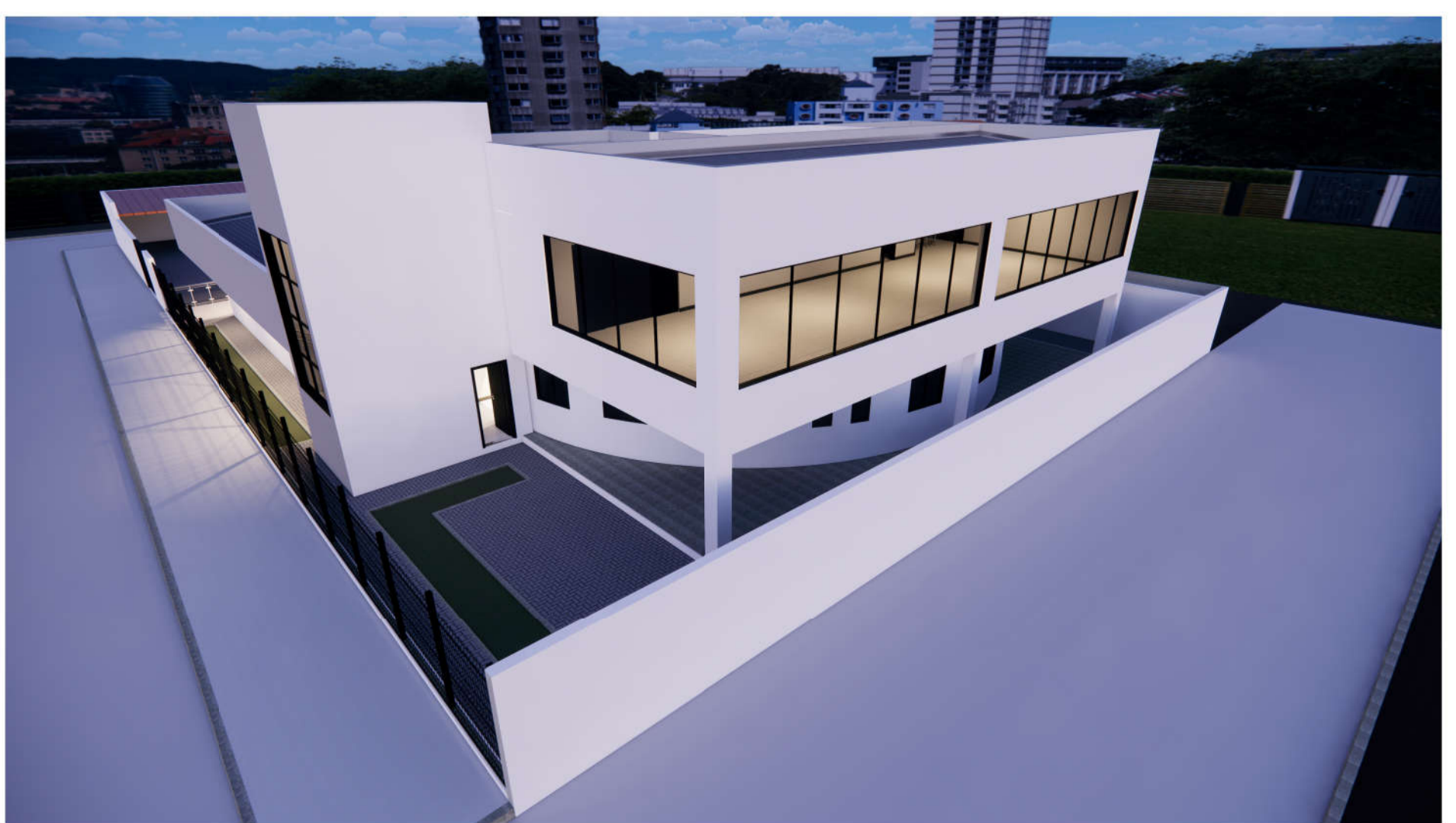

PROPRIETÁRIO
Mônica Nunes Dourado
Eng. Civil - CREA-BA
RESP. TÉCNICO:

TÍTULO: PROJETO DE AMPLIAÇÃO E REFORMA DA CAMARA MUNICIPAL DE IRAQUARA		PRANCHA
FASE FINAL - FACHADAS E PESPECTIVA 3D FINAL		P10
PROPRIETÁRIO: CAMARA MUNICIPAL DE IRAQUARA BAHIA	EDIFICAÇÕES	
ENDERECO: IRAQUARA - BA	ÁREA TOTAL:	
DATE: 11/2022	ÁREA CONTRUIDA:	
DESENHO:	ÁREA LIVRE:	
	ESCALA 1:100	